

OBJETIVO E POLÍTICA DE INVESTIMENTO

O fundo busca rentabilidade que supere as variações do Índice de Sustentabilidade Empresarial (ISE). Esse fundo integra questões ASG em sua gestão, conforme Código ANBIMA de recursos de Terceiros, disponível no site da Associação na Internet.

PÚBLICO-ALVO

O fundo destina-se a pessoas jurídicas, Investidores em Geral, que façam parte de todos os segmentos comerciais a critério do Administrador e que possuam tolerância às oscilações e riscos da bolsa de valores.

HISTOGRAMA

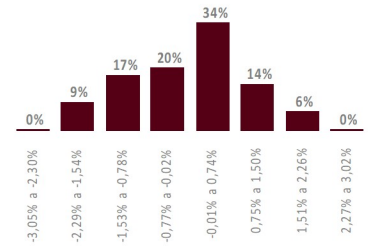

O histograma mostra a distribuição da rentabilidade nominal comparada com o benchmark que o fundo obteve nos últimos 36 meses, dividida em oito janelas iguais, sendo o valor máximo e o mínimo, respectivamente, o maior e o menor valor apurado nesse período.

CARACTERÍSTICAS

Classificação de Risco	
0	5
Aplicação inicial R\$ 100.000,00	Liquidez Cotização
Permanência mínima R\$ 100,00	Aplicações D+1
Aplicações adicionais R\$ 100,00	Resgates D+1
Conceito global Não	Liquidação D+2
Taxa de administração 0,60%	Horário de movimentação 15:30
Taxa de performance Não há	Tipo Anbima Ações Sustentabilidade/Governança
Tributação (I.R.) Renda Variável	Código Anbima 234869
Data de início 11/set/2009	Código ISIN BRSRI1CTF003
CNPJ 10.638.510/0001-42	Administrador Banco Bradesco S.A.
Benchmark ISE	Gestor Banco Bradesco S.A.

EVOLUÇÃO DO PL E RENTABILIDADE ACUMULADA (36 meses)

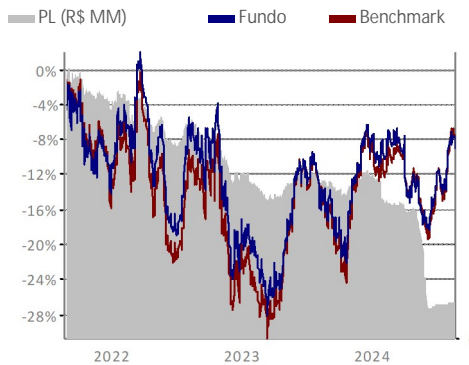

COMPOSIÇÃO SETORIAL DO FUNDO

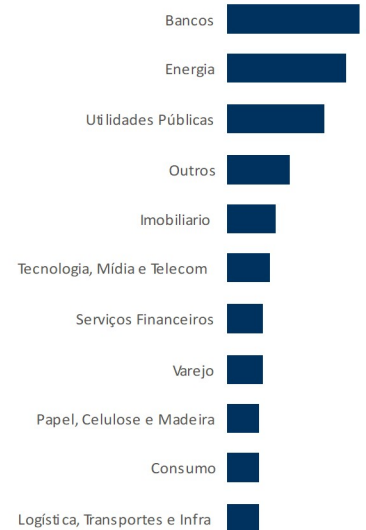

2024

2023

	RETORNO DO FUNDO (%)	DISTÂNCIA DO BENCHMARK (PONTOS PERCENTUAIS)	RETORNO DO FUNDO (%)	DISTÂNCIA DO BENCHMARK (PONTOS PERCENTUAIS)
Jan	-4,30	0,66	1,04	-1,21
Fev	2,55	0,57	-6,22	1,95
Mar	0,13	-1,08	-2,72	-1,51
Abr	-7,21	-1,19	2,11	-1,13
Mai	-3,66	-0,05	7,43	-1,60
Jun	2,60	1,50	7,82	-1,17
Jul	3,29	0,46	1,95	0,68
Ago	4,42	-1,57	-7,39	0,16
Set	-	-	-0,80	1,04
Out	-	-	-5,67	0,94
Nov	-	-	13,49	-1,58
Dez	-	-	5,33	-0,71

ANÁLISE DE CONSISTÊNCIA

ANÁLISE / PERÍODO	6 M	12 M	24 M	36 M	2024	2023	2022	2021	2020	DESDE INÍCIO
Retorno do fundo (%)	-0,94	8,74	0,30	-8,41	-2,78	15,14	-9,71	-11,53	0,71	61,44
Retorno do benchmark (%)	1,04	9,55	4,83	-8,24	-2,06	19,18	-13,96	-11,62	0,32	120,99
Distância do benchmark (p.p.)	-1,99	-0,81	-4,53	-0,17	-0,72	-4,04	4,25	0,09	0,39	-59,55
Melhor mês (retorno %)	4,42	13,49	13,49	13,49	4,42	13,49	7,71	5,53	11,94	13,49
Melhor mês (data)	ago-24	nov-23	nov-23	nov-23	ago-24	nov-23	out-22	mai-21	abr-20	nov-23
Pior mês (retorno %)	-7,21	-7,21	-9,91	-12,15	-7,21	-7,39	-12,15	-6,52	-30,08	-30,08
Pior mês (data)	abr-24	abr-24	nov-22	jun-22	abr-24	ago-23	jun-22	out-21	mar-20	mar-20
Nº meses acima do benchmark	2	6	11	19	4	5	9	6	6	72
Nº meses abaixo do benchmark	4	6	13	17	4	7	3	6	6	104
Nº meses positivos	4	7	13	19	5	7	6	5	7	90
Nº meses negativos	2	5	11	17	3	5	6	7	5	86
Volatilidade fundo ano (%)	13,57	15,71	19,24	19,35	13,83	13,83	40,63	19,14	22,14	18,77
Tracking Error (%)	0,28	0,27	0,28	0,27	0,28	0,28	0,21	0,15	0,26	0,30
Sharpe (%)	-0,02	0,00	-0,01	0,00	-0,01	-0,01	0,00	-0,04	-0,03	0,06
Patrimônio líquido médio (R\$ milhões)	2,5	3,8	4,6	5,6	3,1	5,1	6,9	9,2	9,2	23,3

INFORMAÇÕES IMPORTANTES

Material de divulgação produzido pela Bradesco Asset Management S.A. DTVM. LEIA O FORMULÁRIO DE INFORMAÇÕES COMPLEMENTARES, A LÂMINA DE INFORMAÇÕES ESSENCIAIS E O REGULAMENTO ANTES DE INVESTIR. Os documentos podem ser encontrados em [www.bradesco.com.br](http://www.bradesco.com.br). Rentabilidade passada não representa garantia de rentabilidade futura. A rentabilidade divulgada não é líquida de impostos. Descrição do Tipo Anbima disponível no Formulário de Informações Complementares. Fundos de investimento não contam com garantia do Administrador, do Gestor, de qualquer mecanismo de seguro ou Fundo Garantidor de Crédito - FGC. Esse fundo integra questões ASG em sua gestão, conforme Código ANBIMA de recursos de Terceiros, disponível no site da Associação na internet.

Fone Fácil Bradesco: 4002 0022 / 0800 570 0022 | SAC – Aíá Bradesco: 0800 704 8383 | SAC – Deficiência Auditiva ou de Fala: 0800 722 0099. Ouvidoria: 0800 727 9933 | [bram.bradesco.com.br](mailto:bram.bradesco.com.br) | Assessoria de Investimento: capitais e regiões metropolitanas: 4020 1414 | Demais localidades: 0800 704 1414 | Em dias úteis, das 8h às 20h – horário de Brasília.

